



ISCRIZIONI ALLA SCUOLA DELL'INFANZIA ANNO SCOLASTICO 2025/2026

Siamo una **SCUOLA DELL'INFANZIA** di Ispirazione Cristiana, Paritaria, Convenzionata con il Comune di Torino e aderiamo alla F.I.S.M. (Federazione Italiana Scuole Materne).

Le iscrizioni sono ammesse per le bambine e i bambini nate/i **negli anni 2020, 2021 e 2022**. Può essere presentata domanda anche per le bambine e i bambini nate/i dal 1 gennaio al 30 aprile 2023.

IMPORTANTE:

La domanda di iscrizione alla scuola dell'infanzia dovrà essere presentata online sul Portale TorinoFacile con credenziali SPID (Sistema Pubblico Identità Digitale) o CIE (Carta d'Identità Elettronica).

La domanda dovrà essere presentata:

- da un genitore o da un affidatario.
- solo on line dal portale Torino Facile è sufficiente presentare **una sola domanda** per poter scegliere fino a 6 scuole convenzionate, comunali, statali

***Le domande di iscrizione dovranno essere presentate
dall'8 al 31 gennaio 2025***

All'indirizzo web www.comune.torino.it/servizieducativi/ sono espone le modalità di iscrizione ed altre informazioni riferite alla presentazione della domanda per l'anno scolastico 2025/2026.

Vaccinazioni: l'adempimento dell'obbligo vaccinale costituisce requisito di accesso alla scuola.

Orario e tariffe della Scuola dell'Infanzia:

ORARIO

1° ingresso pre scuola	7,30	8,30
2° ingresso	8,30	9,15
1° uscita	13,00	13,15
2° uscita	15,30	16,00
3° uscita dopo scuola	17,00	17,45



TARIFFE MENSILI

Pre - scuola	7,30 - 8,30	20,00 €
Tempo normale	8,30 – 16,00	200,00 €
Dopo - scuola	16,00 – 17,45	50,00 €



Riduzioni retta per:

SCONTO FRATELLI FREQUENTANTI da 200,00 € a 160,00 € (21 %)

SCONTO PER BASSA FREQUENZA (una settimana in un mese) da 200,00 € a 160,00 € (21%)

SCONTO PER DIFFICOLTA' ECONOMICHE, DA VALUTARE CON LA DIRIGENZA

TARIFFE ANNUALI

Riscaldamento	160,00 €
Ginnastica	70,00 €
Iscrizione	90,00 €
Inglese (facoltativo)	120,00 €

CUCINA INTERNA

Tutti i pasti vengono preparati e cucinati presso la nostra scuola a garanzia di qualità delle materie prime e dei piatti serviti ai bimbi.



CORSO DI INGLESE con insegnanti presenti tutte le mattine, 5 giorni la settimana.

Le attività hanno come obiettivo l'avvicinamento alla lingua attraverso giochi e filastrocche. Verranno utilizzati sussidi sonori, book. Le attività, suddivise per gruppi di età, si svolgeranno 2 volte la settimana.



CORSO DI GINNASTICA



I bambini, suddivisi in gruppi omogenei per età, effettueranno il corso di ginnastica nel giorno stabilito, una volta alla settimana, vestiti con la tuta, la maglietta maniche corte e le scarpe da ginnastica.

LABORATORIO DI TEATRO

Il linguaggio del teatro dà la possibilità di recuperare capacità già presenti nei bambini: la capacità di sentirsi, di ricordare, di immaginare, di porsi in rapporto con l'altro da sé, di "mettersi nei panni di" e di "fare come se...", di essere quindi se stessi e di capire gli altri.

LABORATORI sulle autonomie, fiabe e favole, antico Egitto...

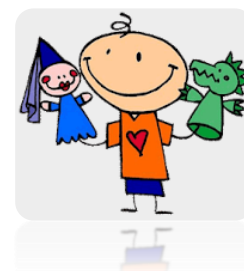

LABORATORIO DI CANTI, CONTE E NINNANANNE



I canti, le conte, le ninne nanne e le danze richiamano alla mente un tempo perduto spesso chiuso nel cassetto dei ricordi lontani...

I laboratori potranno cambiare di anno in anno.

Altre informazioni utili...

LA CENTRALITÀ DEL BAMBINO

La nostra Scuola dell'Infanzia si propone come luogo dove: il bambino è posto al centro dell'azione educativa in tutti i suoi aspetti. Ogni bambino che arriva alla scuola dell'infanzia ha una propria storia che lo differenzia dagli altri per provenienza, livello di autonomia, competenze, capacità relazionali e vissuti emotivi. La scuola deve essere in grado di rilevare ed accogliere tali differenze, potenziare le capacità di ciascuno e promuovere quelle mancanti o in evoluzione, deve saper rispondere alle domande a volte impegnative e inaspettate che i bambini pongono attraverso la cura degli ambienti e l'organizzazione di situazioni di apprendimento adeguate.

LA SCUOLA

La Scuola Pubblica Paritaria dell'Infanzia S. Maria Goretti di Torino è associata FISM, Federazione Italiana Scuole Materne, è di **Ispirazione Cristiana**, ha 4 sezioni divise per colori – gialli – verdi - azzurri – rossi e circa 91 bimbi iscritti. Tutto il personale è in aggiornamento continuo, la formazione è alla base dell'idea di educazione della scuola. Tutti i laboratori sono organizzati e gestiti dalle insegnanti e svolti durante l'orario scolastico: attività logico matematica, pre - scrittura, teatro, pittura, manipolazione, educazione motoria, attività all'esterno, uscite sul territorio. Nei laboratori di ginnastica e inglese le insegnanti affiancano i docenti specializzati. La scuola possiede un grande parco verde esterno che circonda tutto l'edificio che viene utilizzato spesso per le attività didattiche e ludiche in qualsiasi stagione.

LA PROGRAMMAZIONE DIDATTICA

Il Progetto si impone come una necessità.

Noi lo intendiamo come uno strumento che sollecita la responsabilità, sostiene nel lavoro, realizza uno spazio di verifica. LA PROGRAMMAZIONE DELLE ATTIVITA' EDUCATIVE all'interno della Scuola dell'Infanzia deve necessariamente essere flessibile e seguire l'ottica della ricerca. Niente rigidità ma elasticità e creatività. Si può affermare che l'azione educativa si esplica attraverso la Programmazione che prevede la scelta di obiettivi, di contenuti, di metodologie, di strumenti e di verifiche.

La programmazione prevede il Progetto stagioni e il Progetto laboratori.

Riteniamo che la nostra scuola debba assumere più esplicite connotazioni di "scuola" intesa come **LUOGO DI VITA e AMBITO EDUCATIVO** che integrino l'opera della famiglia nel promuovere e sostenere lo sviluppo armonico e integrale del bambino.



I pilastri che sosterranno questo “luogo di vita” a cui poter affidare con fiducia i vostri figli saranno:

- ✦ L'unità fra gli adulti educatori
- ✦ La consapevolezza di operare come scuola di Ispirazione Cristiana
- ✦ La risposta ai bisogni fondamentali del bambino
- ✦ Il rapporto scuola famiglia inteso come un'amicizia che costruisce un essere insieme per educare.

Il clima che noi insegnanti, e tutto il personale che opera all'interno della scuola, cercheremo di generare quotidianamente tra di noi, sarà di accettazione, di perdono e rispetto affinché i bambini crescano dentro una trama positiva di rapporti che consentano di offrire loro tutte le stimolazioni necessarie per suscitare interessi e atteggiamenti positivi nei confronti della realtà.

LA SEZIONE PRIMAVERA

La Scuola dell'Infanzia S. Maria Goretti accoglie una Sezione Primavera di 20 bimbi/e. Un'opportunità per i bambini dai 24 ai 36 mesi che alla fine del percorso hanno la



possibilità di accedere direttamente alla Scuola dell'Infanzia. Alla base della progettualità della Sezione Primavera c'è un progetto pedagogico “ad hoc”. Prevede una modalità di apprendimento attraverso un ambiente di cura educativa, quindi con un'attenzione forte al tema dell'accoglienza, del benessere, della corporeità, dell'accompagnamento delle prime forme di linguaggio, creatività e immaginazione. La Sezione Primavera risponde ad una duplice

esigenza di carattere sociale per le famiglie e di carattere strettamente pedagogico per i bambini.

I SERVIZI DELLA SCUOLA

- La scuola è aperta dal lunedì al venerdì dalle ore 7,30 alle ore 17,45. Il pre-scuola è dalle ore 7,30 alle 8,30 e il post-scuola dalle 16 alle 17,45. Consente di venire incontro alle esigenze dei genitori che lavorano.
- La mensa è fresca, i piatti sono cucinati partendo dalle materie prime fresche e genuine. Nella cucina attrezzata giornalmente arrivano ingredienti selezionati per preparare pasti sani ed equilibrati. Il momento del pranzo è vissuto come un delicato momento educativo.
- Nel mese di luglio per tre settimane viene attivato il centro estivo.
- La scuola per le chiusure segue il Calendario Regionale.

Seguitemi su...



Scuola dell'Infanzia S. Maria Goretti Torino

Sito internet www.scuolainfanziaigoretti.it

Torino, gennaio 2025.

La coordinatrice e le insegnanti

